



Vulnerabilidade programática e exposição ao risco: os desafios da população em situação de rua na cidade do Rio de Janeiro

Luisa Pilar Marques Martins, Antonio Carlos Oscar Júnior, Rafaela Torres de Almeida
Universidade do Estado do Rio de Janeiro - UERJ/Maracanã

luisapilar.m@gmail.com

antonio.junior@uerj.br

almeida.rafaela@graduacao.uerj.br



Introdução:

- Vulnerabilidade e exposição ao risco

Múltiplas dimensões da vulnerabilidade sofrida pela população em situação de rua, no Rio de Janeiro

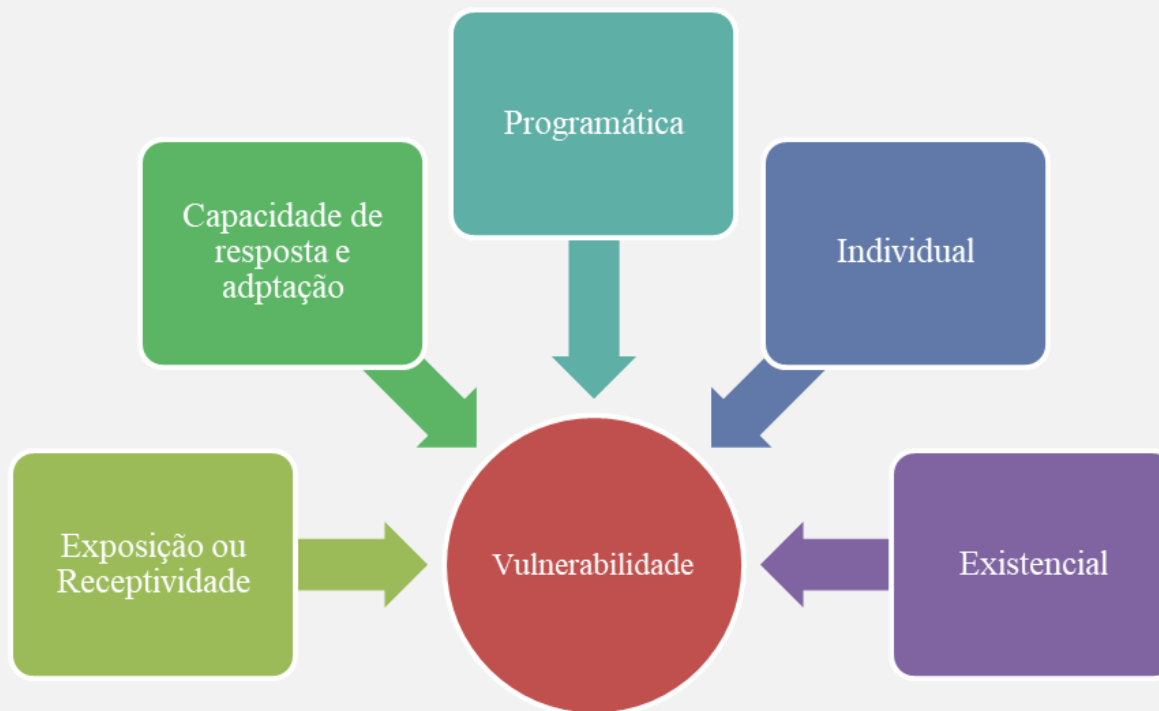

Fonte: OSCAR JR, et. al. 2023

- Multidimensionalidade do conceito
 - Vulnerabilidade Programática
- Compreensão da existência de mecanismos empregados no espaço capazes de potencializar situações de risco e perigo
- População em situação de rua: processos de invisibilidade e forte exposição às intempéries urbanas: ilhas de calor e suscetibilidade à inundação, no Centro da Cidade, por exemplo
 - **Recorte espacial:**
 - Maior concentração da população neste bairro
 - Oportunidade de trabalho, acesso à assistência social, mobilidade, anonimato, centralidade

Metodologia:

- Levantamento bibliográfico;
- Trabalhos de campo e entrevista: revelou essa perspectiva da vulnerabilidade programática;
- Análise dos dados;
- Identificação das políticas públicas: compreensão a partir do que foi exposto nas entrevistas e o que é apresentado na literatura.
 - Consultório na Rua - dimensão da saúde
 - Abrigos - dimensão da moradia
 - Militarização do espaço urbano - arquitetura hostil

Resultados:

Características dos indivíduos entrevistados

Características	Entrevistado						
	1	2	3	4	5	6	7
Sexo	homem	mulher trans	homem	homem	homem	Mulher cis	homem
Grupo etário	jovem	jovem	meia idade	meia idade	meia idade	jovem	jovem
Tempo em situação de rua	3 anos	1 ano	10 anos	6 anos	1 mês	6 meses	1 ano
Motivo principal	financeiro	familiar	narcóticos	indefinido	nômade	financeiro	familiar

Fonte: os autores

Resultados:

Folheto do Consultório na Rua entregue à uma das pessoas entrevistadas

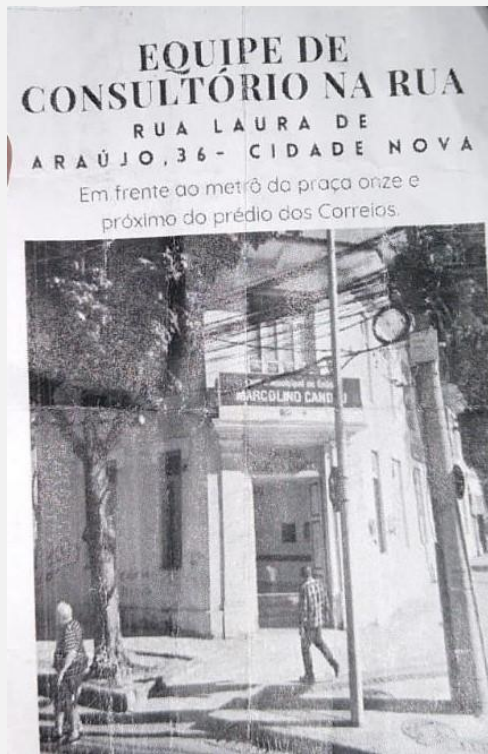

Fonte: os autores

- Desarticulação institucional - CnaR e o requerimento do SUS ao pedir documentação para realizar os atendimentos.
 - Falta de preparo nos atendimentos, falta de constância/acompanhamento, a própria desarticulação com o SUS em de entender essa realidade

Resultados:

- Precarização de abrigos e poucas quantidades
 - A prefeitura oferece abrigos, entretanto eles são distantes do Centro, estrutura precarizada, inseguro, falta higiene, assédio, roubos/furtos, violência

Trajeta entre o Abrigo Público de Antares e o Centro da Cidade. Cerca de 63km de distância.



Legenda <ul style="list-style-type: none">CentroRio Acolhedor - AbrigoTrajetaEstado do Rio de JaneiroMunicípio do Rio	Trajeta entre Abrigo Rio Acolhedor e o Bairro do Centro da Cidade
Escala 0 2,5 5 10 Km	Sistema de Referência Datum Horizontal: SIRGAS 2000 Coordenadas: Universal Transversa de Mercator Fuso 23S
	Autoria Luisa Pilar Marques Martins Adaptado de: ROBAINA, 2015

Fonte: os autores

Resultados:

- Militarização do espaço urbano
 - Políticas higienistas - remoção e arquitetura hostil - expulsão dessa população do espaço público para camuflar um problema social e atender interesses de mercado

Banco em praça na Cinelândia



Fonte: os autores

Resultados:

Remoção de marquises no bairro do Flamengo



- ONGs acabam fazendo o papel de oferecer alguma assistência com constância e certo acompanhamento, oferecendo alimento, encaminhamento de acordo com a demanda individual - acesso a documentação, atendimento hospitalar, áreas de atendimento, atividades de lazer, banho, etc)

Fonte: os autores

Resultados:

- Maior exposição ao risco climático

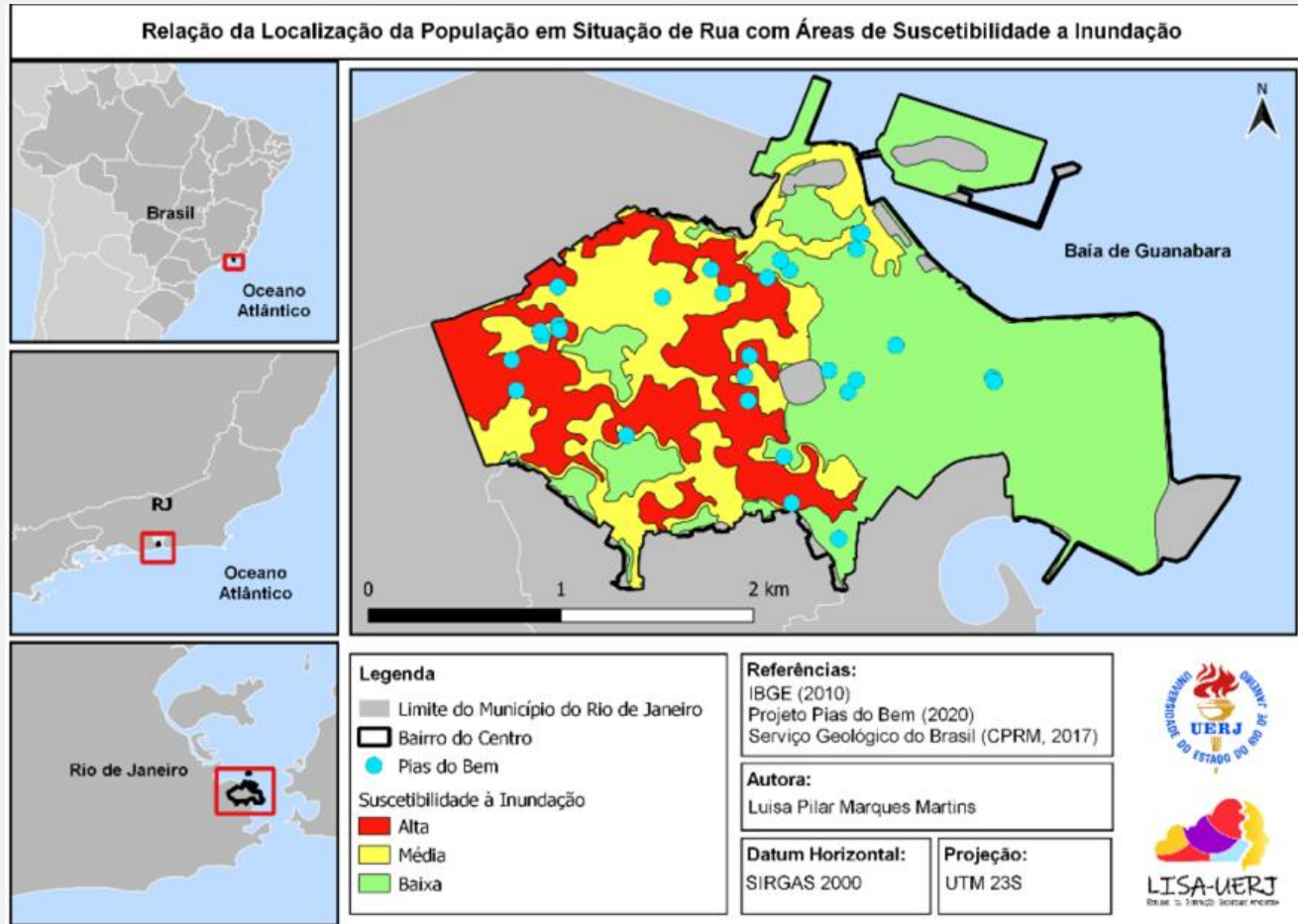

Fonte: os autores

Resultados:

- Maior exposição ao risco climático

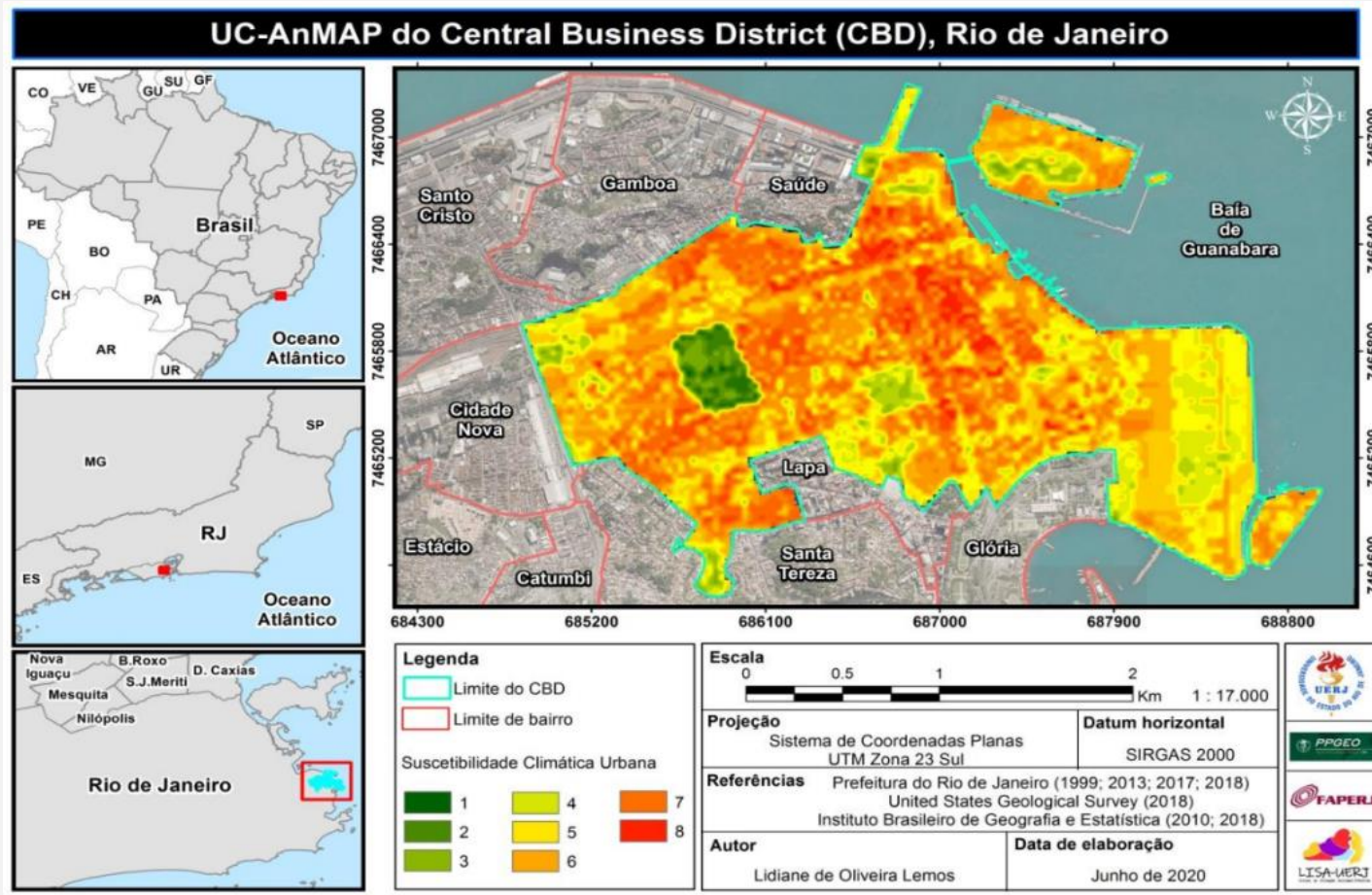

Fonte: LEMOS, 2021

Contato:



Laboratório de Estudos da
Interação Sociedade-Atmosfera

lisa.igeog.uerj@gmail.com
luisapilar.m@gmail.com

[lisa.uerj](https://www.instagram.com/lisa.uerj)

Referências:

LEMOS, Lidiane de Oliveira. **Configuração térmica horizontal e vertical do clima urbano do Central Business District (CBD) da cidade do Rio de Janeiro (RJ)**. 2021. Dissertação (mestrado). Programa de Pós-Graduação em Geografia, UERJ, Rio de Janeiro.

Marandola, E., Jr., & Hogan, D. J. (2006). As dimensões da vulnerabilidade. **São Paulo em perspectiva**, 20(1), 33–43.

OSCAR JÚNIOR, Antonio Carlos da Silva; BRANDÃO, Ana Maria de Paiva Macedo; MARTINS, Luisa Pilar Marques; ALMEIDA, Rafaela Torres. Urban Climate Risk: flooding events in Rio de Janeiro (RJ) from the perspective of vulnerable people. In: MENDONÇA, Francisco; FARIAS, Ariadne; BUFFON, Elaiz (Editores). **Urban Flooding in Brazil**. Springer: Cham, Switzerland, 2023, p. 85 - 106.

ROBAINA, Igor. **Entre Mobilidades e Permanências: uma análise das espacialidades cotidianas da população em situação de rua na área central da cidade do Rio de Janeiro**. Tese (Doutorado) - Universidade Federal do Rio de Janeiro, Rio de Janeiro, 2015.

